Uprising

Infos

Uprising kennen bis jetzt die wenigsten, obwohl das Spiel durchaus immenses Spaß-Potenzial hat. Zumindest hab ich schon verdammt viele Stunden damit verbracht, dem Imperium das Fürchten zu lehren. Ihr steuert in diesem Spiel eine vom Imperium entwickelte und von Rebellen entwendete neue Geheimwaffe, den Warcat. Ausgestattet mit neuesten Waffentechnologien und der Fähigkeit, verbündete Truppen instantan ins Gefecht zu teleportieren, eine mächtige Kriegsmaschine. Das Spiel selbst ist ein bisschen eine Mischung aus Strategiespiel und Ego-Shooter. An eurer Stelle: Einfach mal ausprobieren.

Uprising

Da Uprising keinerlei CD-Key oder andere Einschränkungen mit sich bringt (außer dem CD-Check), kann man das Spiel bedenkenlos überall kaufen, wo es noch angeboten wird, also Ebay, Amazon, Privatverkäufer und sonstige gewerbliche Händler. Solange die CD OK ist, ist alles bestens. Auf GOG wird es als bearbeitete Version vertrieben, allerdings nur in Englisch.

Installation

Von der CD lässt sich das Spiel unter NT-Systemen nur mit den Kompatibilitätsmodus Windoof 95 installieren. *Spielen* lässt sich das Spiel allerdings sehr wohl unter 2000 oder XP. Nachdem das Spiel mit Crack allerdings im Multiplayer und beim Laden von Saved-Games, die innerhalb einer Mission gespeichert wurden, gerne mal abspackt, könnte man auf LAN versuchen, wie das mit der Original `*.exe` und »eingelegter CD« (also Image) ist. Vielleicht läuft's dann stabiler.

Probleme

Unter Win 7 x64 scheint das Spiel so seine Probleme mit der Anzeige zu haben. Man sieht dann auch mit Kompatibilitätsmodus für Win 98 und als Admin gestartet nur ein Zahnrad rechts unten in der Ecke. Das eigentliche Menü ist ziemlich sicher noch da, denn wenn man die Maus bewegt, hört man die üblichen Sounds immer noch. Hier wären weitere Tests angebracht.

Netzwerk

Das Spiel ist über IPX und TCP spielbar, welche TCP/UDP-Ports man freigeben muss, kann ich leider nicht sagen, weil im Internet zu diesem Spiel nichts mehr zu finden ist, was Ports angeht. Und ich vom Publisher Übelsoft nur ne Alibi-Antwort bekommen hab, die recht klar sagt, dass es sie nicht interessiert und sie die Infos eh nicht mehr haben. Geil auch.

Screenshots

Ein paar Bomber zu viel übrig, schon kommt man auf Unfug:

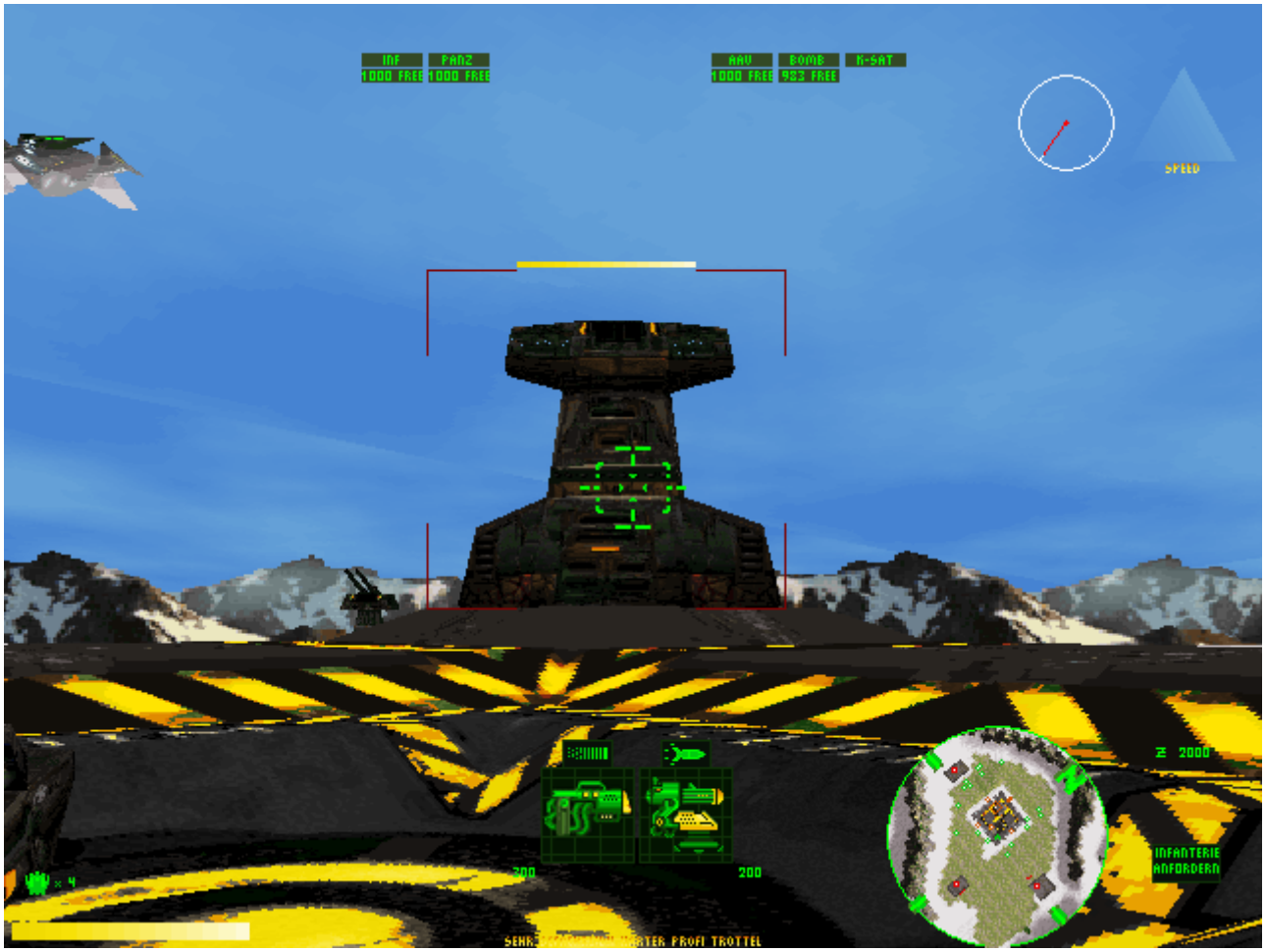

Zurück zur Games-Datenbank

From:
https://mwohlauer.d-n-s.name/wiki/ - **mwohlauer.d-n-s.name / www.mobile-infanterie.de**

Permanent link:
https://mwohlauer.d-n-s.name/wiki/doku.php?id=games:uprising&rev=1531668764

Last update: **2018-07-15-15-32**